Geert De Kockere

IT IS KERMIS!

IN TURNHOUT

PIGMALION

IT IS KERMIS!

IT IS KERMIS!

IN TURNHOUT

Geert De Kockere

PL

's Avonds op de foor
nog een escargotje doen.
Slakkengangetje.

Karakollenkraam.
Depuis dix-neuf cent cinquante ...
Zo oud die slakken?

Het Crazy Palace.
Daarachter Christus' Palace.
Zoek de verschillen.

En rond de kermis,
een carrousel van huizen.
Iemand voor het raam.

En boven alles,
het haantje het allerhoogst.
Het wint de kermis.

In het spookkasteel.
En iemand schrikt plots van mij.
Ook een clown is eng.

Blauwe suikerspin
en in haar haren roze.
De kermismode.

Een oude asbak,
't geluid van kermisloodjes.
Even natellen.

Kijk, daar op de hoek,
oma's kermis is er ook!
Oude carrousel.

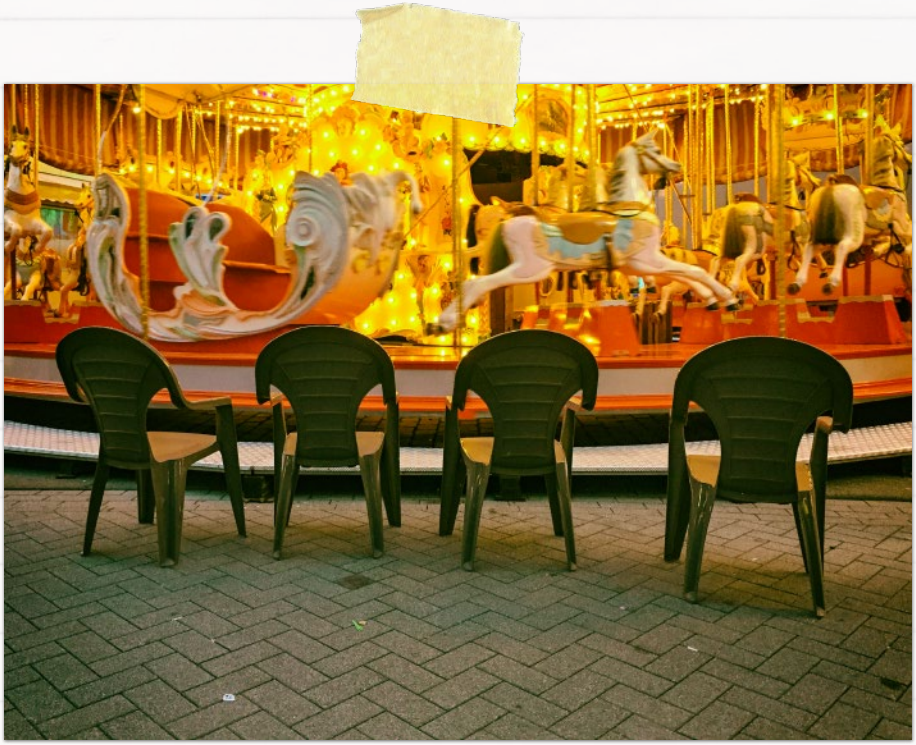

Kermis, Lambada.
Een duif kijkt: ze stijgen op,
maar vliegen nooit weg ...

AUGUSTUS 2019

In vette geuren
hervormen ze heel het land.
Wachten op churros.

Achter zijn schietkraam,
grote tattoo op zijn arm.
En een litteken.

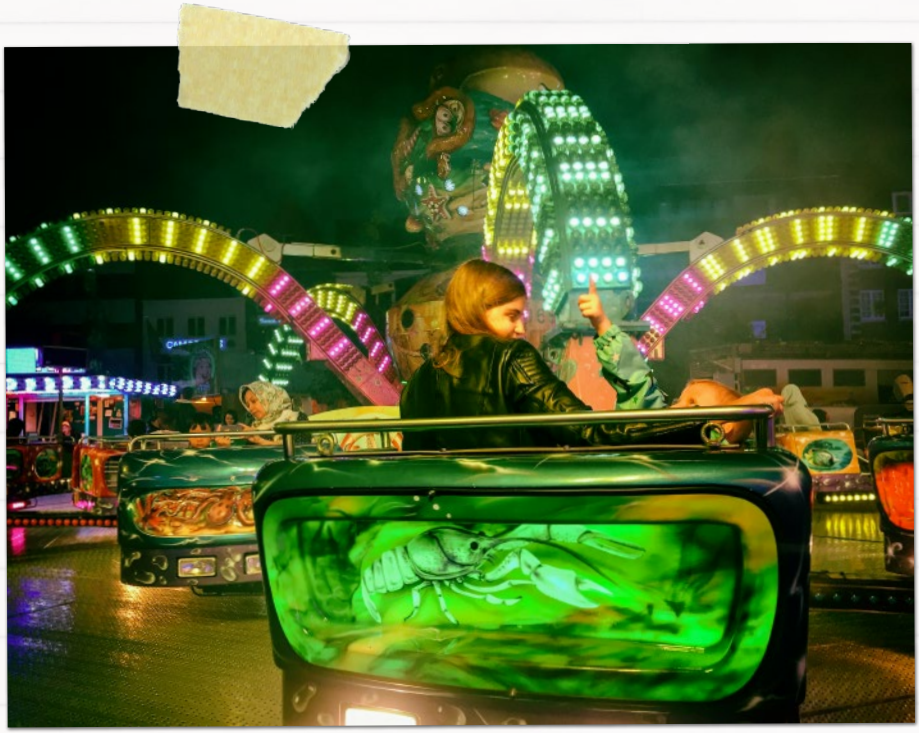

Vanuit de hoogte,
een meeuw op een straatlantaarn.
Kermis op háár plein.

Op een terrasje.
Zijn stoel blijft tenminste staan!
Kermis op de markt.

KERMIS TURNHOUT

Acht schriele beentjes
heel hoog in de avondlucht;
kermis in de stad.

AUGUSTUS 2019

En na het zwieren,
gebogen voorover staan.
Zijn vier euro friet...

Dromend kijkt hij toe,
de vader op de kermis;
de kameleurace.

De twee agenten,
ze blijven even staan aan
het nieuwe schietkraam.

Nu in de Shaker,
morgen weer in zijn werfkraan.
Boven de kermis.

De tweelingzusjes.
En eentje huilt, het wou niet.
De kermisscheiding.

De eendjes hebben
wel een heel grote piercing.
Kermis, het viskraam.

KERMIS TURNHOUT

Hij wil ook nog eens,
opa in de botsauto's;
oma zijn gebit.

AUGUSTUS 2019

Gezonde kermis:
En voor mij appelbeignets!
Ik at nog geen fruit.

Ze stapt naar huis met
een reuzenknuffel. En waar
moet hij nu slapen?

Kermis in de stad.
Wij, onder één paraplu.
Fijne attractie.

Haar nieuwe vriendje,
op de kermis veroverd.
Een vent van een beer.

KERMIS TURNHOUT

Hier dan de kermis
en daar het grote circus!
Wijzend naar zijn school.

AUGUSTUS 2019

En wie gaat daarna
dan al die gaatjes vullen?
Kermis, snoepkramen.

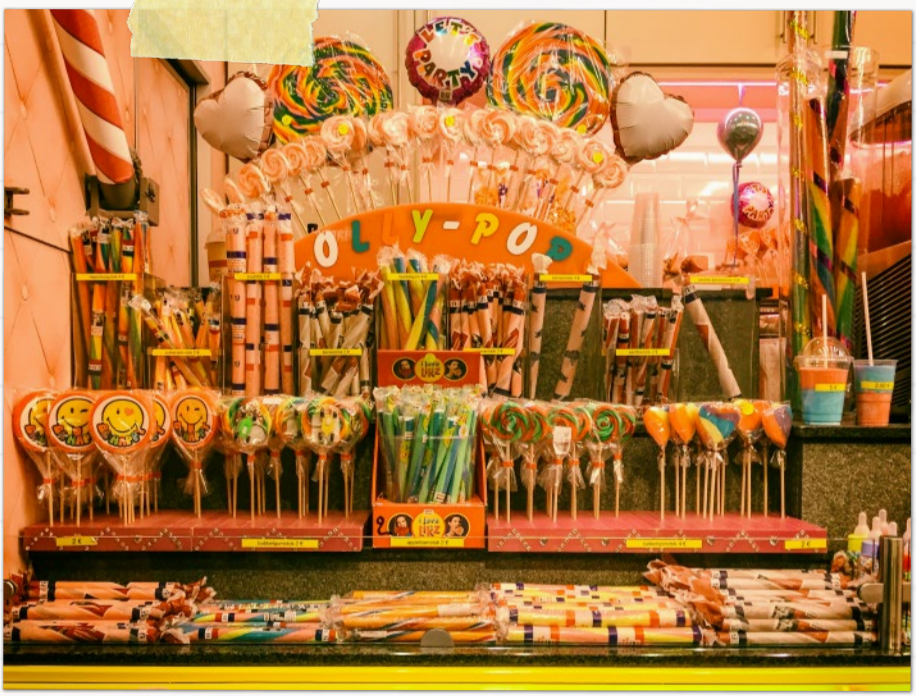

Na de botsauto's;
haar dan een minnelijke
schikking voorstellen.

In de botsauto's.
En wat verder in de stad
loeien sirenes.

Drie vingers maar, drie.
En zij heeft er vijf om zelf
te grijpen! Knuffels.

Dezelfde kleuren
als haar kraam en haar knuffels.
Kermismadam zoek.

Kijk schat, zo moet het!
En nogmaals schiet hij ernaast.
De kermismacho.

In het lunapark.
Eén cent, ma, één cent nog en alles is van ons!

Kermisattractie.
Er moet een bug in zitten,
ze gaan achteruit!

Nieuw op de kermis:
een bal in't toilet gooien.
Poep er hem eens in!

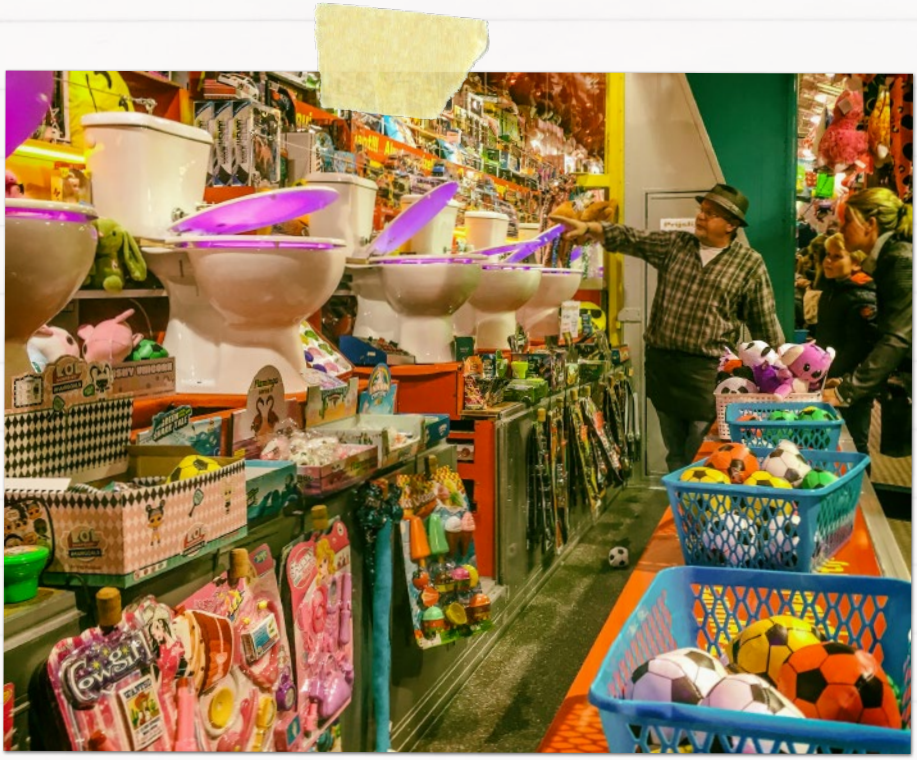

Hij wil toch zo graag
de fiets achter zich laten.
De paardenmolen.

Kijk, bij het vissen
won ze een kermisbaby!
En een papfles toe.

En ook haar baby
al op de kermis: buggy
voor- en achteruit.

Het kermisventje,
hij weet zeker dat hij stuurt.
Kijk, hij maakt een bocht!

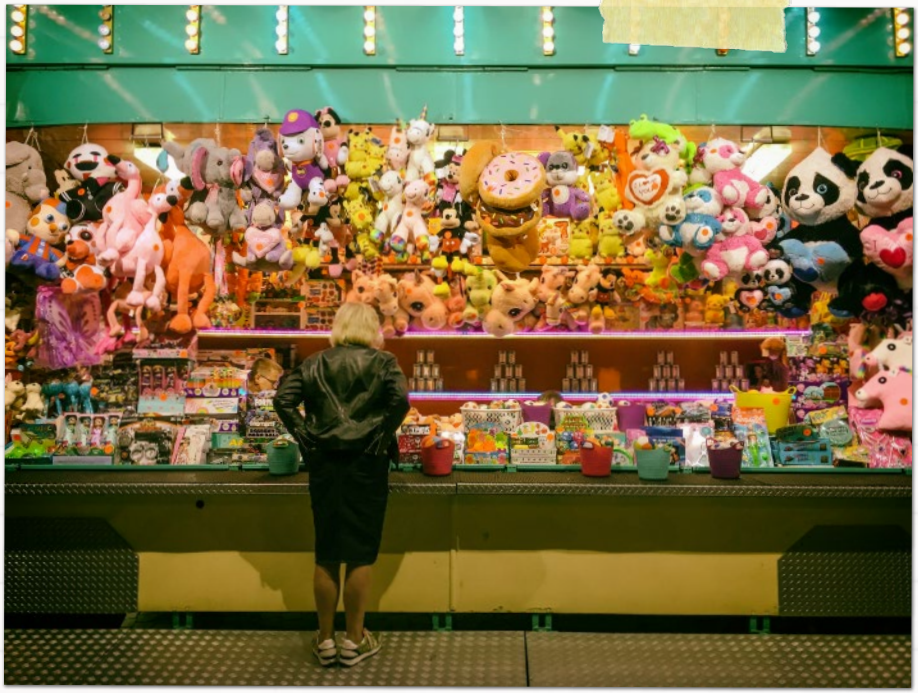

Bollo-smittokraam.
Ze trekt alvast haar rok op.
En doet dan een gooi.

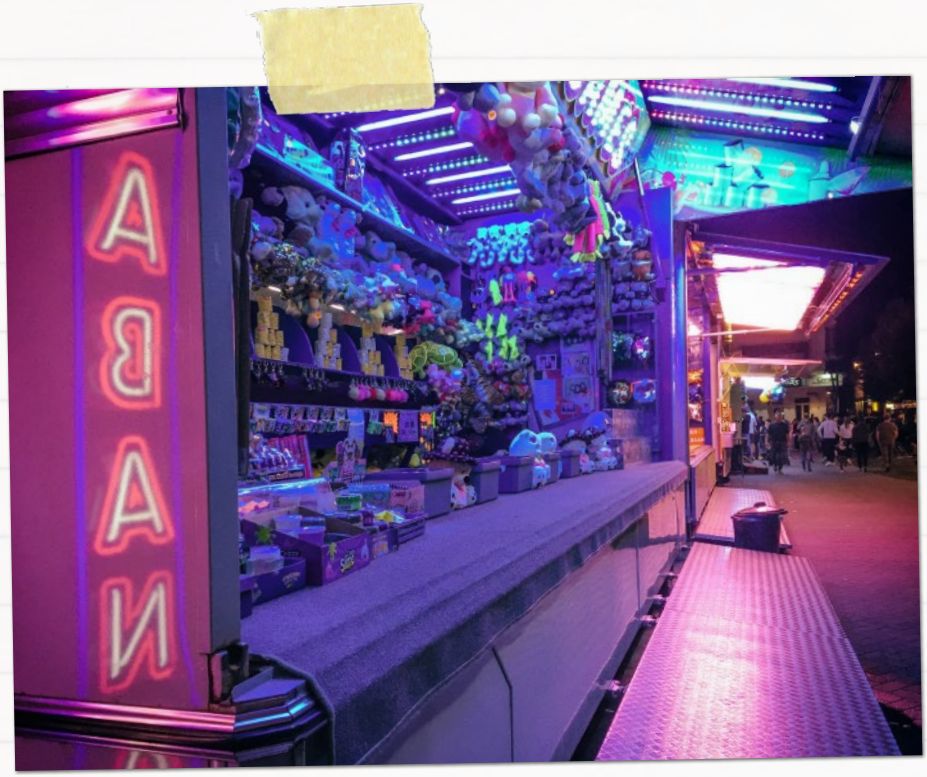

Een kermismadam,
gezeten in neonlicht.
Ach, bollo-smitto ...

AUGUSTUS 2019

En in haar handtas
kan heel, heel, héél de kermis.
Oftoch wat hij wint.

Hij doet haar hart nu sneller slaan; samen shaken op de zomerfoor.

Met al die grijpers
ligt haar kans voor het grijpen.
Kermisillusie.

Hij draagt zijn kermis
op de kermis op zijn rug:
het oude skateboard.

Kermis na tien uur.
En de vrouw van het viskraam
nu in haar eentje.

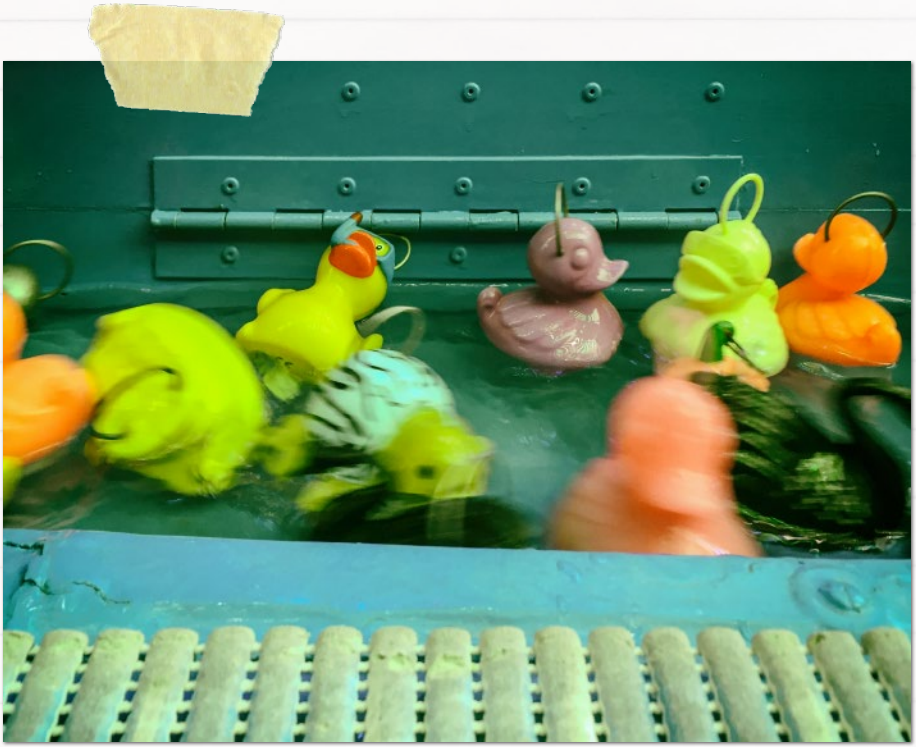

Bollo-smitto-kraam.
En wéér gooit iemand alles
omver en lacht dan.

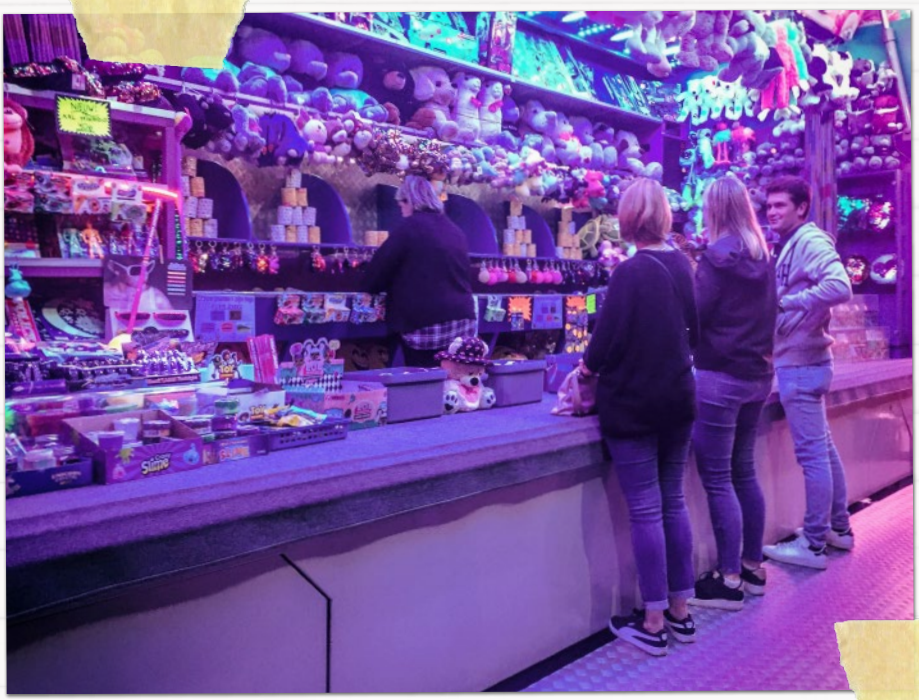

En toch werd het ook vanavond donker boven de stad. De kermis.

En later vannacht,
als al die kermisknuffels
dan levend worden ...

Kermis in de stad;
gemorste poedersuiker
bij haar wegkussen.

Kermis van neon,
flikkerend lichtspektakel.
Maar ach, die muziek ...

En dan later nog
bij hem wat popcorn vinden ...
De afterkermis.

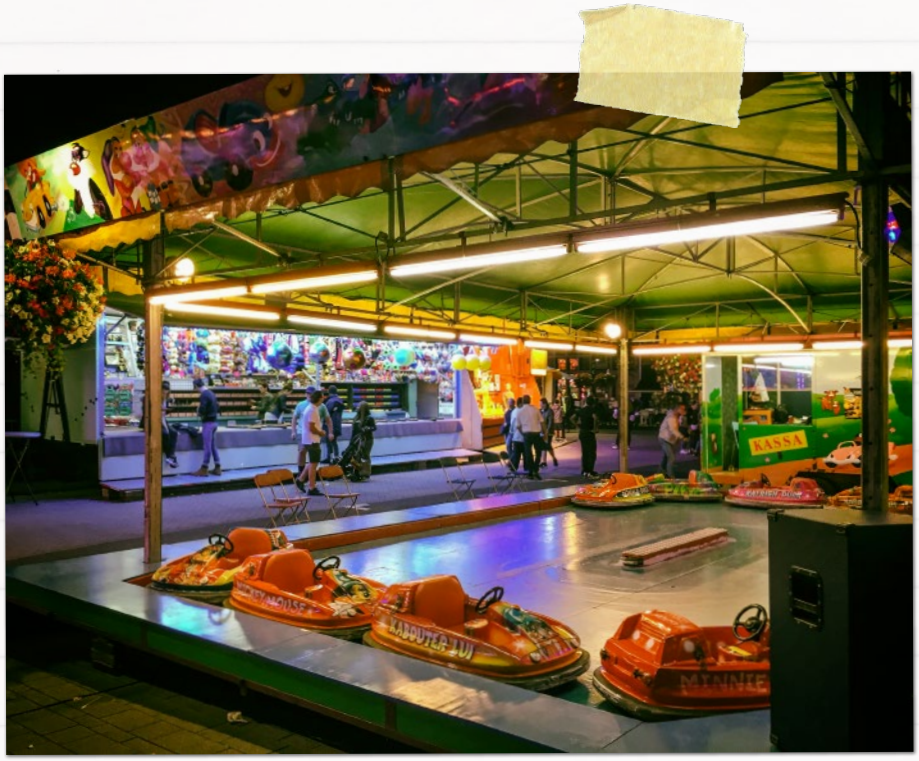

Ook op de kermis
staan 's avonds de autootjes
keurig geparkeerd.

KERMIS TURNHOUT

En na de kermis,
samen met de fiets naar huis.
Een gratis ritje.

AUGUSTUS 2019

© 2019 Uitgeverij Pigmalion vzw,

Houtakkerstraat 33, B-2275 Gierle

© Tekst en foto's: Geert De Kockere

www.pigmalion.be

Een e-book

Gezet uit de Rollerscript en de Thank You Stamp

D/2019/5673/21

NUR 306

Zondag op de markt;
nog slechts een smal gangetje
naar de kerk. Kermis.

—

DE ZOMERKERMIS IN TURNHOUT, AUGUSTUS 2019